LifeSize®
A division of Logitech

LifeSize® Control™

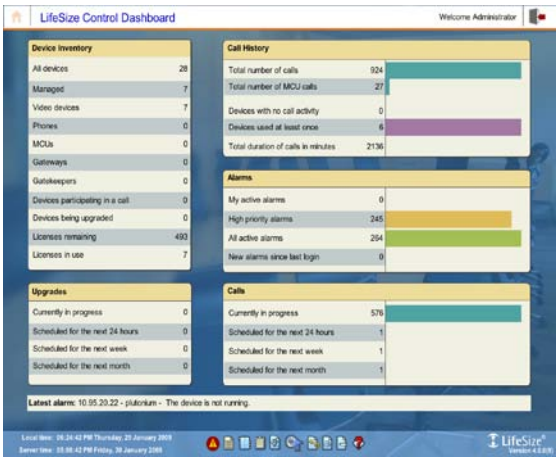

LifeSize Control proporciona una completa gestión de la infraestructura de vídeo de alta definición

Plataforma de gestión de vídeo

LifeSize® Control™ es una plataforma multifunción de software de gestión de vídeo que ofrece una gestión centralizada de toda la red de videoconferencias, incluidos los entornos con varios proveedores.

Simplificación de la experiencia administrativa
Esta innovadora solución de software ayuda a los administradores de vídeo a gestionar, programar e integrar de manera eficiente redes de vídeo complejas (terminales e infraestructura) dentro y fuera de su organización.

Las herramientas de automatización inteligentes procesan funciones clave de la gestión de vídeos de manera sencilla, con lo que ofrecen una supervisión permanente y un ahorro considerable de tiempo y recursos. El software Smart Scheduler and Automatic Call Establishment™ de LifeSize Control libera a los administradores de las tareas de programación manual. Un sistema proactivo de gestión de alarmas mantiene a los administradores informados con alertas de correo electrónico inmediatas e informes gráficos. Además, varias funciones de generación de informes proporcionan estadísticas e información para un seguimiento preciso del retorno de la inversión.

LifeSize Control se integra a la perfección con LifeSize® Transit™ para proporcionar cuentas de forma automática, con lo que agiliza los retos asociados con las implementaciones de cruces NAT y firewall para los administradores de TI.

Simplificación de la experiencia del usuario final
Con la integración de Microsoft Exchange y Google Apps, LifeSize Control convierte la reserva de recursos para videoconferencias en una tarea tan sencilla como reservar una sala de conferencias. Para integrar el correo electrónico en LifeSize Control no se necesitan parches en el servidor ni complementos en el cliente, por lo que LifeSize Control es tan sencillo de instalar como de usar.

Sencillez absoluta para los usuarios finales. Administradores de TI seguros.

Haga más. Viaje menos. No se perderá nada con LifeSize Control.

Funciones clave de LifeSize Control

Gestión en tiempo real	Acceso desde el panel de control a información e informes importantes
Control del sistema	Siga, gestione, supervise, actualice y programe vídeo y grabaciones
Compatibilidad con varios proveedores	Gestione sistemas de LifeSize, Cisco, Polycom, Sony y Radvision
Programación rápida y sencilla	Programe conferencias multipunto, de punto a punto o grabadas mediante Internet, Microsoft Exchange o Google Calendar
Creación de informes gráficos	Recibirá datos e informes gráficos a la carta o en su bandeja de entrada de manera programada
Servicios del directorio global	Registro automatizado y acceso global al directorio con H.350, LDAP o Active Directory
Seguridad	Acceso basado en estándares y cifrado de extremo a extremo
Smart Scheduler	Asignación automática de recursos basada en las demandas de programación

Especificaciones del producto

LifeSize® Control™

Interfaz gráfica basada en Web

Interfaz multifunción sencilla basada en Web

La pantalla de inicio del panel de control ofrece instantáneas en vivo de toda la infraestructura de vídeo

Plataforma de gestión de vídeo de varios proveedores

Descubra, gestione y supervise sistemas de comunicaciones por vídeo y una infraestructura de varios proveedores (LifeSize®, TANDBERG®, Polycom®, Sony®, Radvision®)

Gestiona dispositivos de infraestructuras, incluidas puertas de enlace, Gatekeepers, unidades de control multipunto (MCU), sistemas de cruce de NAT/firewall y dispositivos de grabación

Gestiona LifeSize Desktop para directorio y gestión de configuraciones

Gestiona servidor y cliente de LifeSize Transit, y proporciona cuentas de forma automática para sistemas de vídeo y LifeSize Desktop

Gestiona sistemas basados en estándares H.323, H.320 y SIP de varios proveedores

Actualiza y degrada la infraestructura de vídeo de varios proveedores

Interoperabilidad SNMP con software para la gestión de sistemas y redes de terceros

Alarmas en tiempo real, filtro y flujo de trabajo

El sistema de gestión de alarmas supervisa los eventos clave, incluidos, entre otros, los fallos de autenticación, actualizaciones de software, problemas de comunicación y de red

Notificación a los técnicos a través de correo electrónico y dispositivos móviles

Asignación, reenvío y acuse de recibo de alarmas de eventos para varios administradores

Configuración de umbrales del sistema para niveles aceptables de fluctuación, pérdida de paquetes y velocidad de reproducción de fotogramas

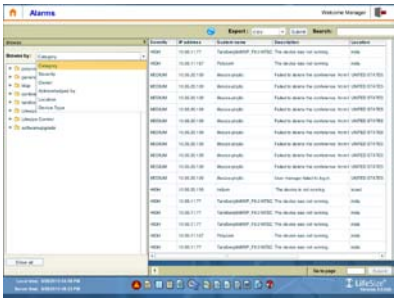

Plantillas y copias de seguridad del sistema

Configuración de los ajustes de todo el sistema para los sistemas de vídeo individuales o grupales, a la carta o programados

Creación de plantillas para determinados modelos de terminal, o aplicación de una plantilla común que se pueda aplicar a todos los sistemas de vídeo LifeSize

Comparación de las diferencias existentes entre las plantillas y los sistemas implementados para garantizar la integridad del sistema

Mantenimiento de copias de seguridad y puntos de restauración de toda la organización

Cambio inmediato de cualquier configuración del sistema LifeSize con la nueva página de detalles del dispositivo

Gestor de claves de licencia

Almacene, recupere y aplique las claves del sistema de videoconferencia de LifeSize

Smart Scheduler

Soluciona los conflictos de capacidad y asigna los recursos en función de las condiciones de las conferencias

MCU Affinity asocia terminales a las MCU para conseguir la máxima calidad o un mejor ancho de banda en cascada

El servidor de grabaciones asocia los terminales a dispositivos de grabación para ofrecer grabaciones programadas

El inicio automático invoca o reserva la opción de recursos

La desconexión automática invoca la opción

Invitación externa a través de IP, ISDN, e.164 o direcciones SIP

Pasarelas ISDN de carga equilibrada para garantizar una capacidad máxima de llamadas

Interfaz de programación basada en navegador Web manejable con el método de arrastrar y colocar para los administradores

Compatibilidad con prefijo MCU para reuniones personalizadas

Agrupaciones de sistemas y servicios de directorios

Asigne sistemas e infraestructura de vídeo a grupos lógicos para una gestión basada en grupos y de libretas de direcciones con varios directorios

Número ilimitado de grupos

Número ilimitado de libretas de direcciones

Directorio de usuarios basado en estándares compatible con H.350, H.350.1 y E.164

Integración de directorios para LifeSize Desktop

Rellenado automático de nuevos usuarios

Compatibilidad con dispositivos gestionados y no gestionados

Compatibilidad con formatos de libretas de direcciones de varios proveedores

Compatibilidad con entornos LDAP y Active Directory

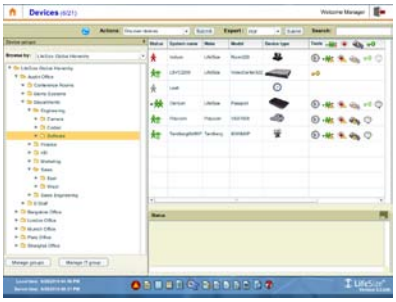

Gestor de eventos de conferencias en vivo

Adición de participantes, eliminación de participantes, finalización de llamadas

Visualización de estadísticas de llamadas para cada sistema

Visualización de instantáneas en vivo de la conferencia actual

Ajuste y silenciamiento del volumen

Activación/desactivación de la opción de "no molestar"

Gráficos en directo para pérdida de paquetes y fluctuación

Automatic Call Establishment™ (ACE)

Configuración inteligente de la llamada y redireccionamiento automático. Sin planificación de reenvío de llamadas para llamadas punto a punto o multipunto de gran tamaño

Creación de informes

Informes preconfigurados y personalizables

Uso, inventario, diagnóstico e informes de los registros de detalles de llamadas (CDR, call detail records)

Informes gráficos y de datos por años, meses, semanas y días

Exportación a PDF y CSV mediante un botón

Informes generados en tiempo real a partir de registros de detalles de llamadas actuales

Suscripción a informes ilimitados que recibirá en su bandeja de entrada

Auditoría del sistema

Seguimiento de todos los eventos iniciados por control, administrador, sistema de vídeo e infraestructura de vídeo

Filtro de registros de eventos del sistema basados en usuario, tipo de sistema y fecha

Gestión administrativa de roles

Cree roles personalizados ilimitados para controles y permisos de acceso de administradores y grupos de dispositivos

Segmentación de dispositivos de vídeos en red según grupos definidos por usuarios

Integración de Microsoft Exchange

Programación de conferencias, reserva de recursos, e invitación de participantes internos y externos mediante Microsoft Outlook

Instalación sencilla: sin revisiones de Exchange Server ni complementos de Outlook

La reserva transparente de recursos capacita a los usuarios finales a seguir usando Outlook como siempre

Administración por correo electrónico para terminales registrados

Integración de Google Apps

Capacidad de programar conferencias, reservar recursos e invitar a participantes internos y externos mediante Gmail y Google Calendar

Instalación sin complicaciones: configuración sencilla de correo electrónico

La reserva transparente de recursos capacita a los usuarios finales a seguir usando los clientes de correo electrónico estándar

Administración por correo electrónico para terminales registrados

Seguridad

Cifrado basado en estándares: Rijndael de 16 bits

Métodos de acceso seguros, como SSL, SSH, SFTP, SNMP v5

Autenticación mediante Active Directory o LDAP

Archivos de registro de transición

Funciones de auditoría

Almacenamiento seguro

Acceso basado en funciones para administradores, ingenieros y operadores

Requisitos del servidor

Microsoft® Windows Server™ 2003 SP2 Standard Edition de 32 y 64 bits (sólo x86/x64)

Microsoft® Windows Server™ 2008 R2 Standard Edition de 64 bits (sólo x64)

Compatibilidad con Active Directory para la integración con Microsoft Exchange

- Compatibilidad con Exchange 2003 mediante FBA y NTLM
- Compatibilidad con Exchange 2007 y 2010 mediante EWS

Procesador a 2,4 Ghz, 1 GB de RAM, al menos 35 GB de espacio libre en el disco duro[1]

[1] Las tarjetas NIC dobles no se admiten en el servidor de LifeSize Control

Requisitos de cliente

Microsoft Internet Explorer™ versión 8 o Mozilla Firefox™ 3.6

Complemento de Adobe Flash™ V.9, V.10

Licencias:

Disponibilidad de paquetes de licencias por puesto y licencias para sitios ilimitadas

LifeSize®
A division of Logitech

AMÉRICA:
1601 S. MoPac Expressway
Suite 100
Austin, Texas 78746 EE. UU.

Teléfono +1 512 347 9300
Línea gratuita +1 877 543 3749
www.lifesize.com

EMEA:
LifeSize Communications
Línea gratuita en Europa
00 8000 999 09 799

APAC:
LifeSize Communications
Singapur
Teléfono: +65 6303 8370

© 2011 Logitech. Reservados todos los derechos. La información que se incluye en este documento puede sufrir cambios sin previo aviso.
LifeSize es una marca registrada o marca comercial de Logitech. Todas las demás marcas registradas son propiedad de sus respectivos dueños.

DS-CONTROL-A4-0611_ES