MedicalPHIT organiseert het congres

#onco20

Oncologie 2.0

door IT innovatievere oncologische zorg

Woensdag 9 mei 2012

Congrescentrum Spant! te Bussum

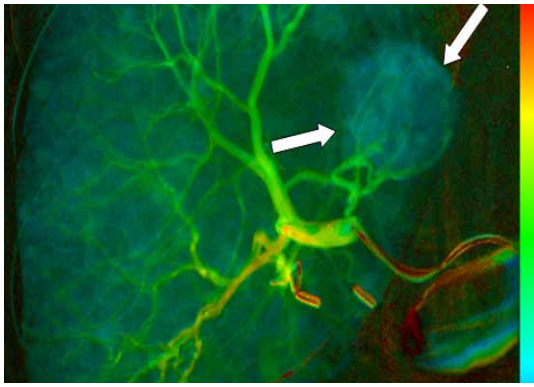

Met dank aan Siemens

Oncologie 2.0, een inspirerend congres boordevol informatie

Informatietechnologie is een motor voor innovaties in de oncologie. Door de inzet van IT komen de logistiek, diagnostiek en therapie in de oncologie op een hoger plan. Vooraanstaande specialisten vertellen over hun innovatieve IT-projecten die de oncologische zorg beter maken.

Dit congres is bedoeld voor diverse doelgroepen: medici, bestuurders, ICT-ers, klinisch fysici, leveranciers en patiëntenorganisaties.

De opbrengst van het congres gaat naar Alpe D'HuZes, een evenement waar MedicalPHIT voor op de fiets springt.

Sponsors congres en Alpe d'HuZes

IBM · KNL integraal kankercentrum Nederland · Imtech · LifeSize A division of Logitech · mitopics · SIEMENS · spant! voor iedere ontmoeting een podium · topicus · RVO software for healthcare

Alpe d'HuZes · Een actie voor KWF Kanker Bestrijding · www.opgevenisgeenoptie.nl

Onafhankelijk advies in de Zorg

MEDICAL PHIT

Oncologie 2.0

Programma woensdag 9 mei 2012

Dagvoorzitter: Norbert Hoefsmit, directeur IKNL

IT INNOVATIE IN DE ONCOLOGIE (VISIE)

10.00 **Introductie**
Hans Mekenkamp, partner MedicalPHIT
10.10 **Visie op IT innovatie in de Oncologie**
Norbert Hoefsmit, directeur IKNL
10.35 **Innovatie is nodig in de oncologie**
Coen van Kalken, directeur Niped
10.55 **Hoe stimuleert de overheid IT innovatie**
Gert Jan van Boven, directeur Nictiz
11.15 **Koffie**

DECISION SUPPORT TIJDENS ONCOLOGIE BESPREKING (MDO)

11.45 **Cancer Care Innovations: IT ondersteuning en Clinical Decision Support bij het MDO**
Thijs van Vegchel/ Ronald Vlaanderen, adviseurs IKNL
12.05 **Information management and clinical decision support (CDS) for multidisciplinary care teams in oncology**
Dr. Roland Opfer, senior scientist, project manager, Philips Research Europe
12.25 **Use of Web 2.0 for Tumor Committee Collaboration Networks**
Miguel Cabrer, CEO and founder, Medical Exchange MEDTING
12.45 **Lunch**

INNOVATIES UIT DE INDUSTRIE: KIJKJE IN DE KEUKEN VAN DE TOEKOMST

13.45 **Innovatie pitches**
Topicus, Siemens, IBM, LifeSize, RVC

IT INNOVATIE VOOR DE PATIENT

14.30 **Werelden bijeenbrengen met Kanker.nl**
Drs. Bartho Hengst MHIM, strategisch manager programma KankerNL
14.50 **Kanker Sneldiagnose**
Dr. Hilda Folkerts, programmamanager Sneldiagnose, Alpe d'HuZes
15.10 **eHealth en Oncologie: Oncokompas**
Prof. dr. Irma Verdonck, hoogleraar Leven met kanker en dr. Nelly van Uden, projectmanager Oncokompas, VuMC
15.30 **Thee**

IT INNOVATIE OP DE OK

16.00 **Beeldinformatie voor verbeterde behandeling van kanker**
Prof. dr. Wiro Niessen, hoogleraar Biomedische beeldanalyse, Erasmus MC en TU Delft
16.30 **Robotgestuurde prostaatkanker operaties: MR en de Da Vinci robot**
Thomas Hambrock radioloog Radboud MC
17.00 **Discussie en afsluiting**
Norbert Hoefsmit en Hans Mekenkamp
17.15 **Afsluiting en borrel**

Registratie

U kunt zich inschrijven via onze website www.phit.nl onder 'congressen en trainingen' of door een fax of e-mail te sturen met uw gegevens.
Na ontvangst van uw inschrijving sturen wij u een e-mail met verdere informatie, de factuur volgt per post.
Uw betaling dient voor het congres van 9 mei 2012 binnen te zijn. Inschrijving geschiedt op volgorde van binnenkomst van betaling. Deelname bedraagt € 225,- (incl. BTW) en is inclusief koffie, thee en een congresmap.
U mag natuurlijk ook meer overmaken. De opbrengst gaat naar Alpe d'HuZes

Congreslocatie

Congrescentrum Spant!
Dr. A. Kuyperlaan 3
1402 SB BUSSUM
Telefoon: 035 693 32 54
www.spant.org

Voor informatie over het programma, MedicalPHIT en voor inschrijvingen kunt u terecht op www.phit.nl

Onafhankelijk advies in de Zorg

MEDICAL PHIT

MedicalPHIT | Mercatorlaan 1200 | 3528 BL Utrecht | Tel: +31 30 82 000 70 | Fax: +31 30 82 000 77 | www.phit.nl | info@phit.nl